



COMUNE DI
PONTE DI LEGNO
Provincia di Brescia

PIANO DI GOVERNO DEL TERRITORIO

DOCUMENTO DI PIANO

Analisi Urbanistica - Studio
dott. Carlo Merlo - Segretario comunale
Progettati
arch. Giovanni Cignarelli - Cargoglio
arch. Alessandro Anelli
arch. Antonio Rubagotti
arch. Rossella Cervati

collaboratori
arch. Raffaella Carlini - arch. Fabio Fabbiani - arch. Valeria Fontana
geom. Marco Bressan - geom. Oscar Pizzi - arch. Andrea Fusi - arch. Andrea Loro
arch. Luca Caviglioglio

Quadro dei vincoli e delle limitazioni nell'uso del suolo

VINCOLI AMMINISTRATIVI

tipo: ADOZIONE
scala: 1:5000
data: luglio 2014
signaturelli:

numero tavola: 1.1
quadrante:

Nota cartografica: scala 1:5000
Riferimento alla cartografia ufficiale: Carta Topografica di Stato
Dati: 2010 - Stato attuale
Proiezione: UTM, Datum: Roma 41, Sfera: Internazionale
Sistema di coordinate: UTM, Datum: Roma 41, Sfera: Internazionale
Software: AutoCAD 2012
Studio associato arch. Giovanni Cignarelli - arch. Michele Pizzari - ing. Clara Vitale - Lorena G.C. (R)
Viale San Pio - tel. 030.991887 - fax 030.991889 - e-mail: gpa@gpa.it



Quadro d'insieme


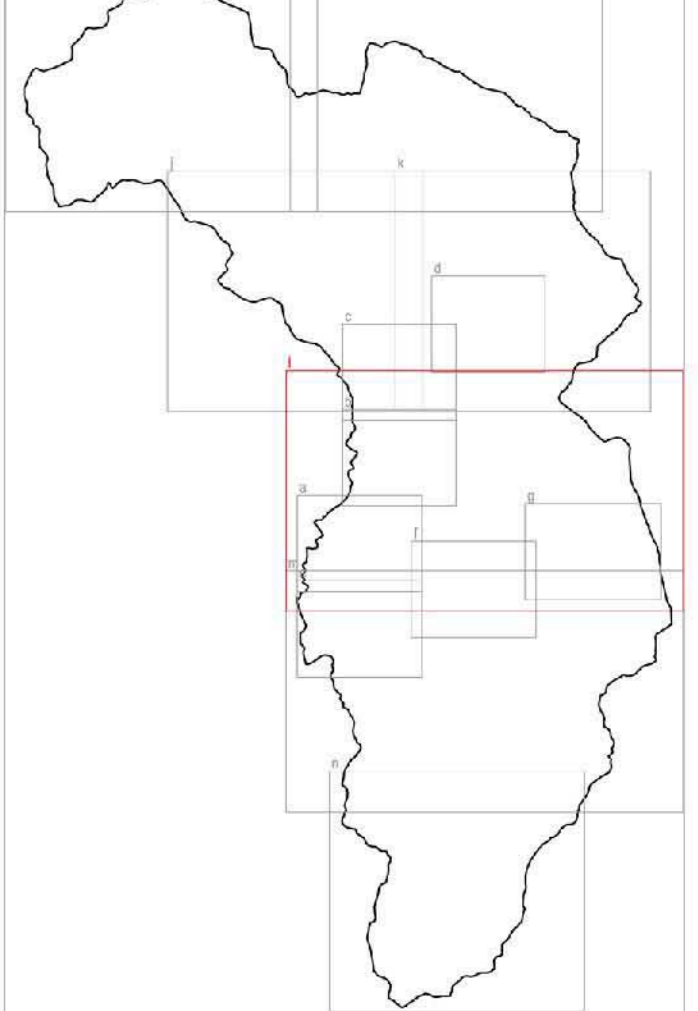

- LEGENDA**
- Confine comunale
 - Perimetro del centro abitato ai sensi dell'art. 4 del nuovo Codice della Strada (D. Leg. 285 del 30/04/1992) approvato con delibera di GC n°11 del 14/02/07 e delibera di GC n°58 del 08/06/09
 - Vincoli infrastrutturali e igienico-sanitari**
 - Fascia di rispetto delle infrastrutture stradali
 - Fascia di rispetto cimiteriale
 - Fascia di rispetto da elettrodotti AT
 - Fascia di rispetto da impianti a fune
 - Allevamenti e relativa fascia di rispetto (da individuarsi)
 - Aree incluse nel demanio sciabile
 - Stazioni impianti radio (da individuarsi)
 - Aree di salvaguardia delle captazioni ad uso idropotabile**
 - ZTA - Zona di Tutela Assoluta delle sorgenti che alimentano l'acquedotto comunale (D.P.R. 236/88, D.lgs 258/2000, D.G.R. 6/15137 del 27/6/1996 e s.m.)
 - ZR - Zona di Rispetto delle sorgenti che alimentano l'acquedotto comunale (D.P.R. 236/88, D.lgs 258/2000, D.G.R. 6/15137 del 27/6/1996 e s.m.)
 - Vincoli idrogeologici**
 - Terreni sottoposti a vincolo per scopi idrogeologici
 - Vincoli geologici**
Classi che pregiudicano la possibilità di nuove edificazioni
 - Classe 4 - Fattibilità con gravi limitazioni
 - Classe 3 (3b, 3d, 3e, 3g) - Fattibilità con consistenti limitazioni

N.B. per le specifiche e la normativa di riferimento si rimanda agli elaborati dello studio geologico
 - Vincoli di polizia idraulica**
 - Fascia di Rispetto dei corsi d'acqua appartenenti al Reticolo Idrico Principale (R.D. n. 523/1904 e D.G.R. n. 7778/88 del 2002 e s.m.)
 - Fascia di Rispetto dei corsi d'acqua appartenenti al Reticolo Idrico Minore (R.D. n. 523/1904 e D.G.R. n. 7778/88 del 2002 e s.m.)