



COMUNE DI  
PONTE DI LEGNO  
Provincia di Brescia

PIANO DI GOVERNO DEL TERRITORIO

DOCUMENTO DI PIANO

Aurelia Sandrini - Sindaco  
dot. Carlo Merlo - Segretario comunale  
Progettati:  
arch. Giovanni Cignognati - Capogruppo  
arch. Alessandro Anselotti  
arch. Antonio Rubagotti  
arch. Rosella Carvati

Quadro dei vincoli e delle limitazioni nell'uso del suolo

VINCOLI AMMINISTRATIVI

base: ADOZIONE  
scala: 1:5000  
data: luglio 2014  
aggiornamenti:

numero tavola: documento  
**1.k**



Il Piano urbanistico, approvato con delibera di Consiglio comunale n. 17 del 17 aprile 2009, ha modificato il Piano urbanistico comunale n. 1 del 1977, approvato con delibera di Consiglio comunale n. 10 del 1977, e il Piano urbanistico comunale n. 2 del 1988, approvato con delibera di Consiglio comunale n. 10 del 1988, e il Piano urbanistico comunale n. 3 del 1992, approvato con delibera di Consiglio comunale n. 10 del 1992, e il Piano urbanistico comunale n. 4 del 1995, approvato con delibera di Consiglio comunale n. 10 del 1995, e il Piano urbanistico comunale n. 5 del 1998, approvato con delibera di Consiglio comunale n. 10 del 1998, e il Piano urbanistico comunale n. 6 del 2002, approvato con delibera di Consiglio comunale n. 10 del 2002, e il Piano urbanistico comunale n. 7 del 2005, approvato con delibera di Consiglio comunale n. 10 del 2005, e il Piano urbanistico comunale n. 8 del 2008, approvato con delibera di Consiglio comunale n. 10 del 2008, e il Piano urbanistico comunale n. 9 del 2011, approvato con delibera di Consiglio comunale n. 10 del 2011, e il Piano urbanistico comunale n. 10 del 2014, approvato con delibera di Consiglio comunale n. 10 del 2014.

Quadro d'insieme

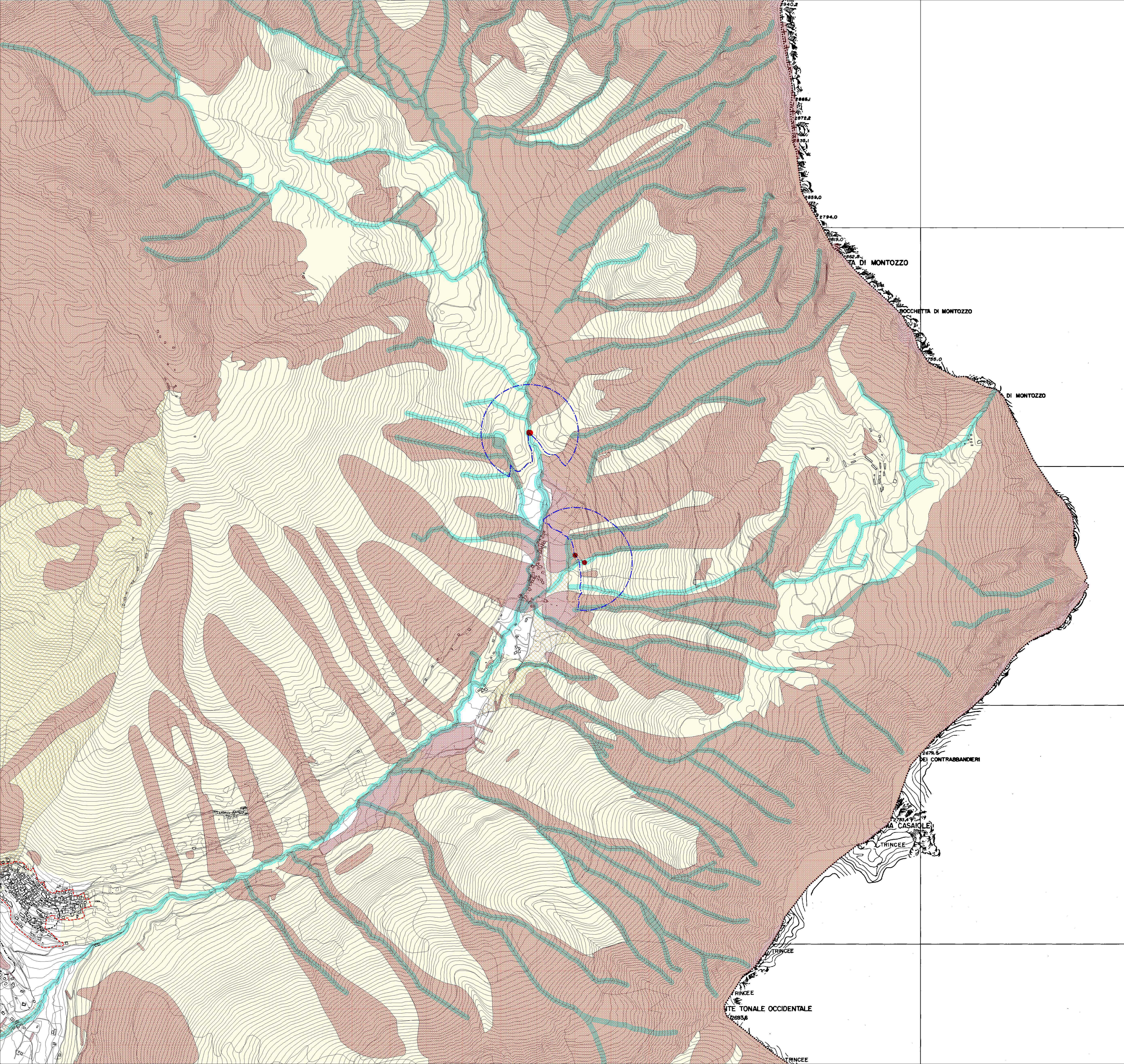
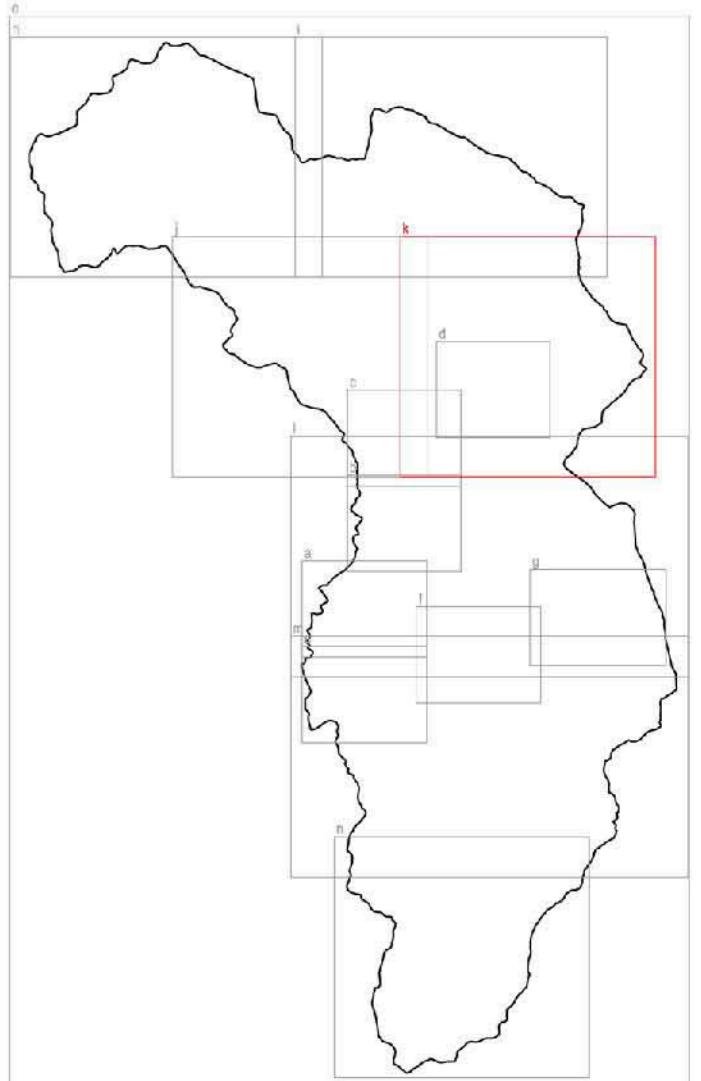

LEGENDA

- Confine comunale
- Perimetro del centro abitato ai sensi dell'art. 4 del nuovo Codice della Strada (D. Leg. 285 del 30/04/1992) approvato con delibera di GC n°11 del 14/02/07 e delibera di GC n°58 del 08/06/09

Vincoli infrastrutturali e igienico-sanitari

- Fascia di rispetto delle infrastrutture stradali
- Fascia di rispetto cimiteriale
- Fascia di rispetto da elettrodotti AT
- Fascia di rispetto da impianti a fune
- Allevamenti e relativa fascia di rispetto (da individuarsi)
- Aree incluse nel demanio sciabile
- Stazioni impianti radio (da individuarsi)

Aree di salvaguardia delle captazioni ad uso idropotabile

- ZTA - Zona di Tutela Assoluta delle sorgenti che alimentano l'acquedotto comunale (D.P.R. 236/88, D.lgs 258/200, D.G.R. 6/15137 del 27/6/1996 e s.m.i.)
- ZR - Zona di Rispetto delle sorgenti che alimentano l'acquedotto comunale (D.P.R. 236/88, D.lgs 258/200, D.G.R. 6/15137 del 27/6/1996 e s.m.i.)

Vincoli idrogeologici

- Terreni sottoposti a vincolo per scopi idrogeologici

Vincoli geologici

- Classi che pregiudicano la possibilità di nuove edificazioni
- Classe 4 - Fattibilità con gravi limitazioni
- Classe 3 (3b, 3d, 3e, 3g) - Fattibilità con consistenti limitazioni

N.B. per le specifiche e la normativa di riferimento si rimanda agli elaborati dello studio geologico

Vincoli di polizia idraulica

- Fascia di Rispetto dei corsi d'acqua appartenenti al Reticolo Idrico Principale (R.D. n. 523/1904 e D.G.R. n. 7/7868 del 2002 e s.m.i.)
- Fascia di Rispetto dei corsi d'acqua appartenenti al Reticolo Idrico Minore (R.D. n. 523/1904 e D.G.R. n. 7/7868 del 2002 e s.m.i.)