



COMUNE DI
PONTE DI LEGNO
Provincia di Brescia

PIANO DI GOVERNO DEL TERRITORIO
DOCUMENTO DI PIANO

Aurelia Sandrini - Sindaco
dot. Carlo Merlo - Segretario comunale
Progettati:
arch. Giovanni Cignogni - Capogruppo
arch. Alessandro Anselotti
arch. Antonio Rubagotti
arch. Rosella Cervati

collaboratori:
arch. Raffaella Camisani - arch. Fabio Facchetti - arch. Valentina Foranari
geogr. Marco Bonazzi - geogr. Chiara Pizzoli - Matteo Stazi - Nicola Lenzi
Livia Cassa - grafici

Quadro dei vincoli e delle limitazioni nell'uso del suolo
VINCOLI AMMINISTRATIVI

base: ADOZIONE
scala: 1:5000
data: luglio 2014
aggiornamenti:

numero tavola: documento
1.n



Quadro d'unione

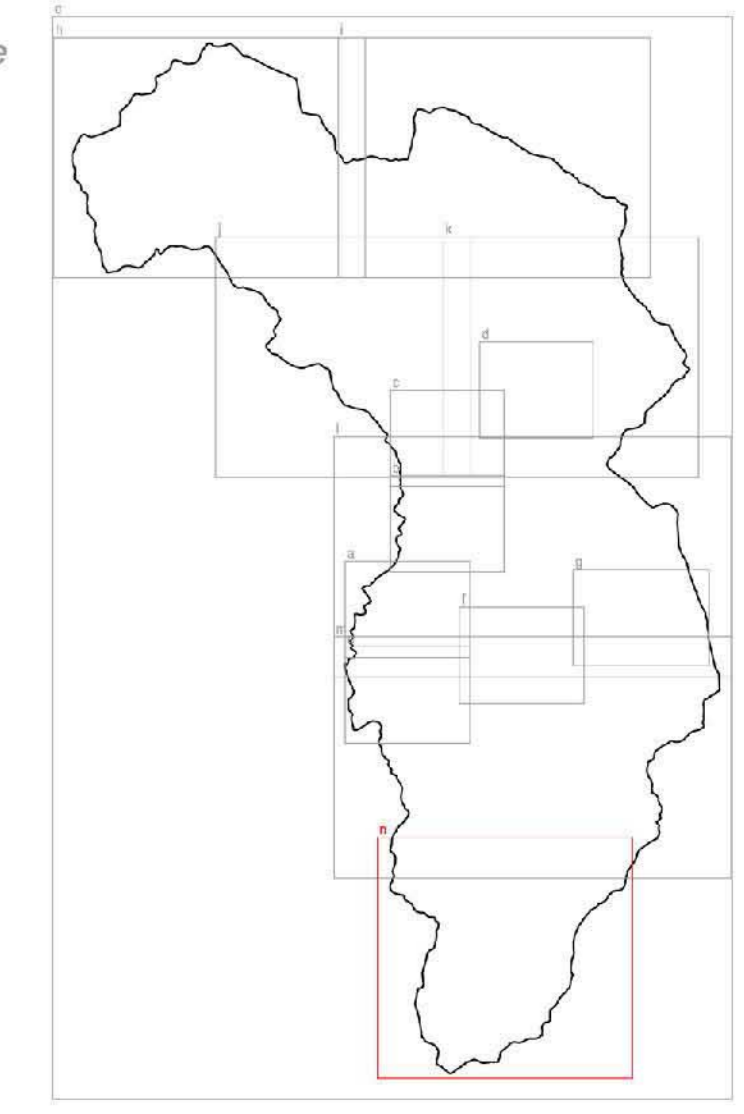

LEGENDA

- Confine comunale
- Perimetro del centro abitato ai sensi dell'art. 4 del nuovo Codice della Strada (D. Leg. 285 del 30/04/1992) approvato con delibera di GC n°11 del 14/02/07 e delibera di GC n°58 del 08/06/09

Vincoli infrastrutturali e igienico-sanitari

- Fascia di rispetto delle infrastrutture stradali
- Fascia di rispetto cimiteriale
- Fascia di rispetto da elettrodotti AT
- Fascia di rispetto da impianti a fune
- Allevamenti e relativa fascia di rispetto *(da individuarsi)*
- Aree incluse nel demanio sciabile
- Stazioni impianti radio *(da individuarsi)*

Aree di salvaguardia delle captazioni ad uso idropotabile

- ZTA - Zona di Tutela Assoluta delle sorgenti che alimentano l'acquedotto comunale (D.P.R. 236/88, D.lgs 258/200, D.G.R. 6/15137 del 27/6/1996 e s.m.i.)
- ZR - Zona di Rispetto delle sorgenti che alimentano l'acquedotto comunale (D.P.R. 236/88, D.lgs 258/200, D.G.R. 6/15137 del 27/6/1996 e s.m.i.)

Vincoli idrogeologici

- Terreni sottoposti a vincolo per scopi idrogeologici

Vincoli geologici

- Classi che pregiudicano la possibilità di nuove edificazioni
- Classe 4 - 'Fattibilità' con gravi limitazioni
 - Classe 3 (3b, 3d, 3e, 3g) - 'Fattibilità' con consistenti limitazioni

N.B. per le specifiche e la normativa di riferimento si rimanda agli elaborati dello studio geologico

Vincoli di polizia idraulica

- Fascia di Rispetto dei corsi d'acqua appartenenti al Reticolo Idrico Principale (R.D. n. 523/1904 e D.G.R. n. 7/7868 del 2002 e s.m.i.)
- Fascia di Rispetto dei corsi d'acqua appartenenti al Reticolo Idrico Minore (R.D. n. 523/1904 e D.G.R. n. 7/7868 del 2002 e s.m.i.)

