

**LEGENDA**

- Limite amministrativo
- Dati desunti da banche dati regionali**
- Ambiti fluviali e corsi d'acqua artificiali
- Bacini idrici naturali
- Formazioni ripariali
- Vegetazione dei prati
- Vegetazione delle aree umide interne e delle torbiere
- Aree degradate non utilizzate e non vegetate
- Aree verdi incolte
- Boschi di conifere a densità media e alta
- Boschi di conifere a densità bassa
- Boschi di latifoglie a densità media
- Boschi misti a densità media e alta
- Boschi misti a densità bassa
- Praterie naturali d'alta quota in assenza di specie arboree ed arbustive
- Praterie naturali d'alta quota con presenza di specie arboree ed arbustive sparse
- Prati permanenti in assenza di specie arboree ed arbustive
- Prati permanenti con presenza di specie arboree ed arbustive sparse
- Insediamenti produttivi agricoli
- Seminativi semplici
- Orti familiari
- Filari siepi
- Luoghi di identità regionale

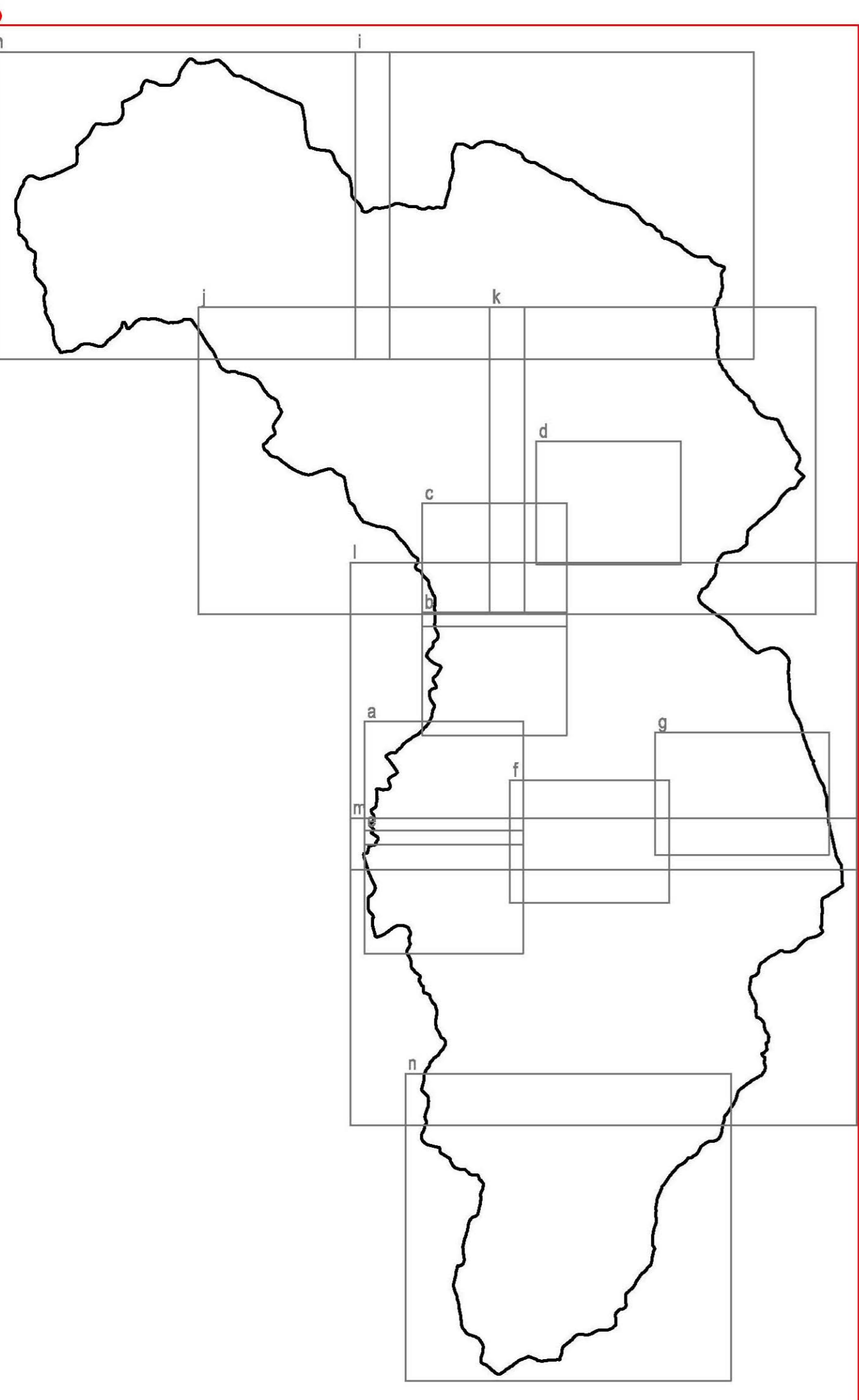

**PIANO DI GOVERNO DEL TERRITORIO  
DOCUMENTO DI PIANO**

Aurilio Sandini - Sindaco  
 dott. Laura Cortesi - Segretario comunale  
 Progettisti:  
 arch. Giovanni Cignognetti - Gruppo  
 arch. Alessandro Anselmi  
 arch. Antonio Rubagatti  
 arch. Rossella Carletti

**Quadro conoscitivo  
IL SISTEMA DELL'AGRICOLTURA  
E DELL'ANTROPIZZAZIONE CULTURALE**

fase: ADOZIONE  
 scala: 1:15000  
 data: luglio 2014  
 aggiornamenti:

numero tavola: **02** documento:



Studio associato arch. Giovanni Cignognetti - arch. Michele Riccardi - ing. Chiara Viale - Loroeto s.r.l. (St)  
 località San Polo - tel. 030-9913007 - fax 030-9913882 - e-mail: cipi@loroeto.it  
 Tutti i diritti di riproduzione e pubblicazione sono riservati.